

Wertastung

Der Autor des Lehrmittels zur natürlichen und künstlichen Wertastung ist Koni Häne, Förster an der Forschungsanstalt WSL.

Abseilmethode



Als Einstieghilfe auf den Baum dient eine Leiter. Anschliessend wird der Baum nach der "Drei-Haltepunktregel" erklommen.



Nach erfolgter Sicherung wird der Baum von oben nach unten geastet. Die Abseilmethode ist während dem ganzen Jahr durchführbar.

Steiggeräte Baumvelo und Marder...

... werden nur während der Vegetationsruhe eingesetzt.



Baumvelo



Marder



Beim Besteigen der Bäume mit Steigeräten ist das Tragen eines Sicherheitsgurtes unerlässlich.
Die Bilder wurden anlässlich eines Waldbaupflegekurses für Forstwartlehrlinge gemacht.



Ein glatter, sauberer Schnitt am Astkragen ist optimal.



Feinäste können bis zu 20 Jahren im Holz verbleiben. Deshalb müssen sie unbedingt entfernt werden.

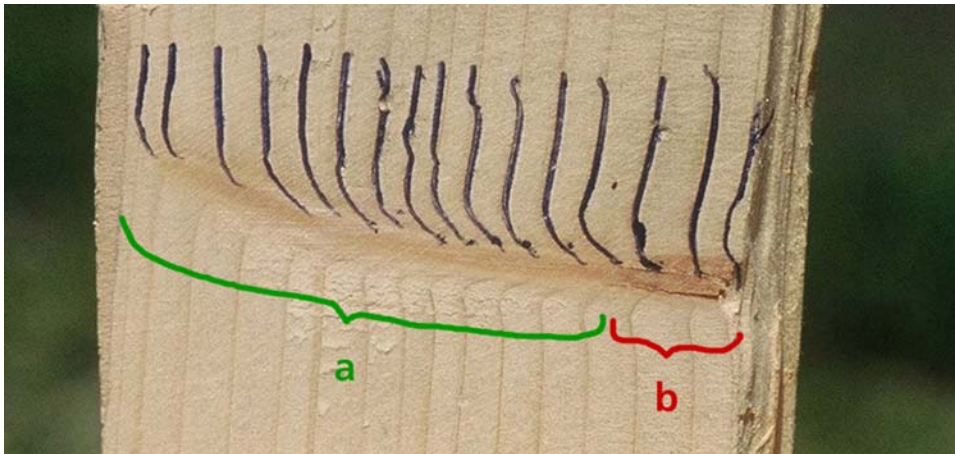

Eingewachsener Feinast. a) Grünastanteil; b) Dürrastanteil



Der Einsatz der Klettersäge ist auf die Vegetationsruhe (November bis Februar) beschränkt.



Rindenverletzung bei Einsatz während der Vegetationszeit.



Stangensägen können während dem ganzen Jahr eingesetzt werden.